பாம்பு கடியை தவிர்ப்பதற்கான வழிமுறைகள்

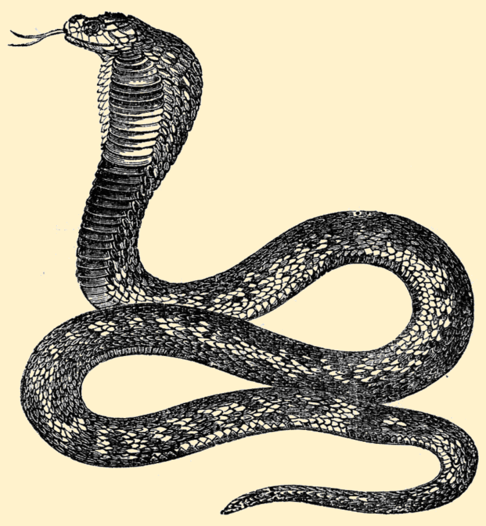

நீங்கள் ஒரு பாம்பை பார்த்தால், அதை விட்டு விலகி நிற்க வேண்டும். அவ்வாறு செய்தால் பாம்பும் விலகி சென்றுவிடும்

உங்கள் கைகள், அல்லது கால்களை புல்வெளி மற்றும் புதர்களில் விடுவதற்கு முன்பு குச்சிகளைப் பயன்படுத்தவும்

எப்பொழுதும் இரவு நேரங்களில் வீட்டிற்கு வெளியில் கை விளக்கு (டார்ச் லைட்) பயன்படுத்த வேண்டும்

வீட்டில் எலிகள் வராமல் தடுக்க சுத்தம் செய்ய வேண்டும், ஏனென்றால் பாம்புகளுக்கு எலிகளை மிகவும் பிடிக்கும்

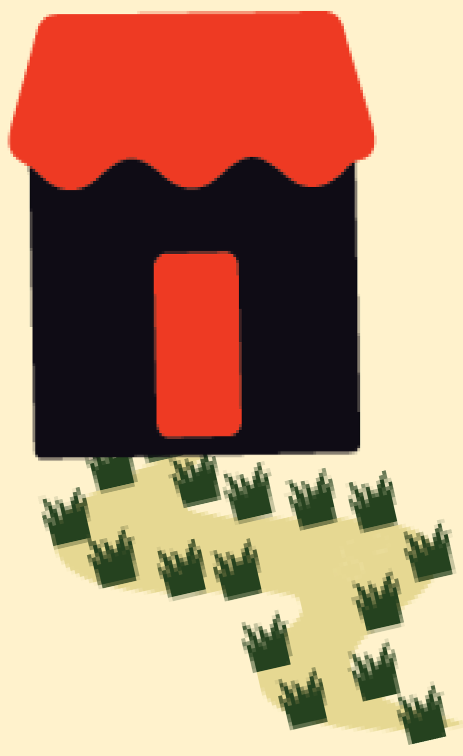

தினமும் செல்லும் வழிப்பாதைகளில் உள்ள இலைகள் அகற்றி சுத்தமாக வைத்துக்கொள்ள வேண்டும்

முடிந்த வரை காலணிகளைப் பயன்படுத்தவும்

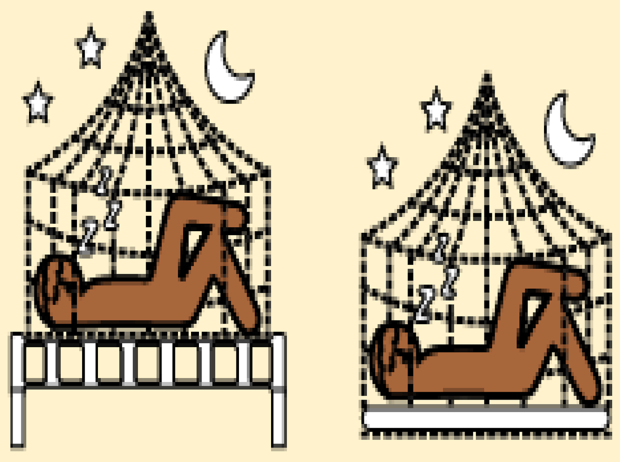

தரையில் இருந்து சற்று உயரமான பகுதியில் கொசு வலையைப் பயன்படுத்தி உறங்க வேண்டும்

Funded by
USV Private Limited
Your reliable healthcare partner